

TAPETE ANTIFATIGA DE CAUCHO (G702)

Tapete antifatiga elaborado a base de Caucho Natural (NR) y Caucho Butadieno (SBR), diseñado para amortiguar la pisada y reducir las molestias o fatiga para las personas que se encuentran de pie por largas horas, además tiene un relieve antideslizante el cual previene resbalones o accidentes.

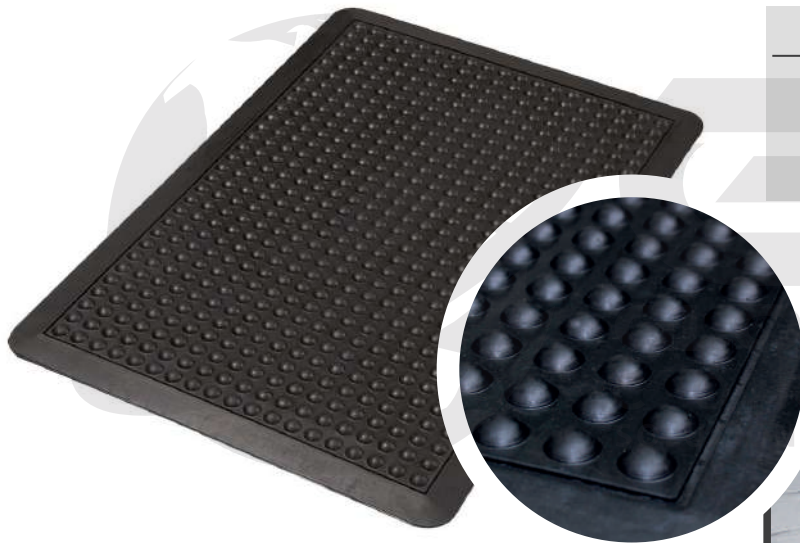

PRESENTACIÓN

Código	Medidas
G702	90cm x 60cm 13mm de altura

- ▶ Captura aire para proporcionar una superficie cómoda y duradera para estar de pie

PROPIEDADES

- Tipo de goma : NR y SBR
- Color : Negro
- Dureza : 60-65 SHR
- Temperatura de trabajo : -15° a 60°C
- Ácidos diluidos : Bueno
- Base diluidas : Bueno
- Agua y vapor : Bueno
- Resistencia a rotura : Bueno
- Resistencia a Tracción : Bueno

CARACTERÍSTICAS

- Apto para garajes, talleres, espacios de gimnasio y más
- Hecha de goma sólida para soportar un uso intensivo
- Fácil de limpiar



AENOR

GESTIÓN
DE LA CALIDAD

ISO 9001